サンホール・施設見取図

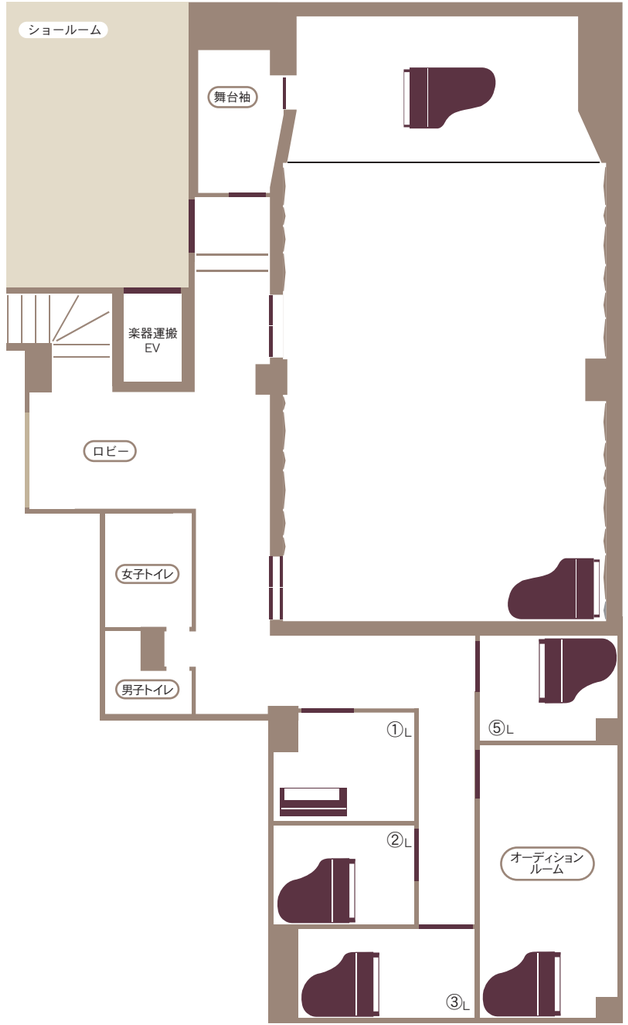

アクセス

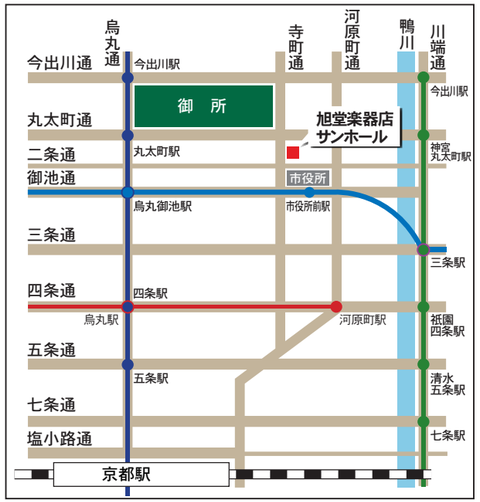

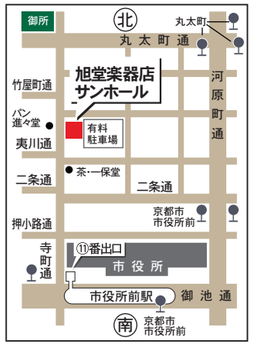

地下鉄烏丸線
地下鉄東西線
京阪本線
阪急京都線
京都市バス / 京都バス

京都市役所前駅⑪番出口より
約 450m(徒歩約8分)

京阪神宮丸太町駅③番出口より
約 660m(徒歩約12分)

地下鉄丸太町駅⑤⑦番出口より
約 880m(徒歩約15分)

Google mapでより詳しく

サンホールについてはWEBサイト
からでもご覧いただけます。

旭堂楽器店
〒604-0992
京都市中京区寺町通夷川上ル
(藤木町24)
TEL:075-231-0538
営業時間:午前9時30分～午後7時
月曜定休(祝日の場合、営業致します)
URL:http://www.asahi-do.net
E-mail info@asahi-do.net

サンホール
INFORMATION

ASAHI-DO